



AGENDA DES EXPOSITIONS

LIMOUSIN
nouveaux horizons

L'AGENDA DES EXPOSITIONS EN HAUTE-VIENNE 2026

EXPOSITIONS : PIERRE ALBASSER DE A À Z



Du samedi 20 décembre 2025 au dimanche 20 septembre 2026 de 14:00 à 18:00
2 rue du Musée Cécile Sabourdy 87260 VICQ-SUR-BREUILH

Descriptif : Le musée Cécile Sabourdy consacre une rétrospective à cet ingénieur alsacien sérieux qui montre au grand jour son double longtemps caché : un créateur fantasque à l'imaginaire inépuisable, facétieux et juvénile, devenu une grande figure de l'art singulier en France.

Renseignements : +33 5 55 00 67 73 - +33 6 41 24 44 70

contact@museejardins-sabourdy.fr

Jours de fermeture : Dimanche matin
Lundi Mardi Mercredi Jeudi Vendredi
Samedi matin

Tarif(s) :

Office de tourisme du secteur de :
Briance Sud Haute-Vienne

EXPOSITIONS : EFFET COCKTAIL : MÉLANGE D'ARTISTES DÉTONANTS ! AU MUSÉE & JARDINS CÉCILE SABOURDY



Du jeudi 01 janvier 2026 au mercredi 30 septembre 2026 de 14:00 à 18:00
2 rue du Musée Cécile Sabourdy 87260 VICQ-SUR-BREUILH

Descriptif : Toute l'année au rez-de-chaussée du musée, exposition évolutive.

Découvrez les artistes Naïfs de la collection du musée à travers un accrochage revisité et évolutif avec : Cécile Sabourdy, André Bauchant, Marie-Rose Lortet, Existence, Eva Lallement, Remigio Rosani, Gustave Cahoreau... Et en ce moment, émerveill...

Renseignements : +33 5 55 00 67 73 - +33 6 41 24 44 70

contact@museejardins-sabourdy.fr

Jours de fermeture : Dimanche matin
Lundi Mardi Mercredi Jeudi Vendredi
Samedi matin

Tarif(s) :

Office de tourisme du secteur de :
Briance Sud Haute-Vienne

EXPOSITIONS : LES PIERRES QUI PARLENT DE MARIE-ANTOINETTE BASSIEUX

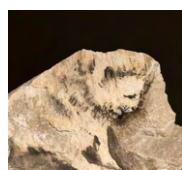

Du samedi 10 janvier 2026 au dimanche 29 mars 2026 de 14:00 à 18:00
2 rue du Musée Cécile Sabourdy 87260 VICQ-SUR-BREUILH

Descriptif : Réalisées à Dieulefit dans la Drôme dans les années 60-70, les « pierres qui parlent » sont des éclats de calcaire collectés au bord des chemins, porteurs d'images façonnées par la Nature et que l'artiste inspirée se contente de révéler, en les rehaussant d'un trait d'encre de Chine.

Renseignements : +33 5 55 00 67 73 -
- contact@museejardins-sabourdy.fr

contact@museejardins-sabourdy.fr

Jours de fermeture : Dimanche matin
Lundi Mardi Mercredi Jeudi Vendredi
Samedi matin

Tarif(s) :

Office de tourisme du secteur de :
Briance Sud Haute-Vienne

EXPOSITION - GERDA MULLER FÊTE SES 100 ANS - LA MAISON DU PÈRE CASTOR



Du mardi 13 janvier 2026 au samedi 28 février 2026
Forgeneuve 253 Route Roule Galette 87380 MEUZAC

Descriptif : À l'approche de l'anniversaire de l'artiste Gerda Muller, la Maison du Père Castor a le plaisir d'exposer ses illustrations originales et ses nombreux albums.

Venez découvrir les illustrations de cette célèbre artiste originaire des Pays-Bas, qui a illustré des centaines d'albums jeunesse chez de nombreux éditeurs...

Renseignements : +33 5 55 09 99 51 -

communication@ciapiledévassivière.fr

Jours de fermeture :

Tarif(s) :

Office de tourisme du secteur de :
Briance Sud Haute-Vienne

EXPOSITION - LES RELIQUES DES CONTES PERLÉS - LA MAISON DU PÈRE CASTOR

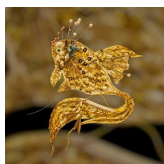

Du mardi 03 mars 2026 au jeudi 30 avril 2026
Forgeneuve 253 Route Roule Galette 87380 MEUZAC

Descriptif : la Maison du Père Castor à Meuzac vous invite à plonger dans l'univers féerique de l'exposition « Les Reliques des contes perlés ».

L'artiste Carine Borderie sublime le célèbre conte du Petit Poisson d'or à travers une création précieuse et lumineuse, où perles, dorures et matières délicates composent un véritable...

Renseignements : +33 5 55 09 99 51 -

communication@ciapiledévassivière.fr

Jours de fermeture :

Tarif(s) :

Office de tourisme du secteur de :
Briance Sud Haute-Vienne

EXPOSITION "LANGUES EMPRUNTÉES"



Du dimanche 01 mars 2026 au dimanche 14 juin 2026 de 11:00 à 13:00 et de 14:00 à 18:00
Centre International d'Art et du Paysage île de Vassivière 87120 BEAUMONT-DU-LAC

Descriptif : Frontière apparente entre la terre et le ciel, l'horizon est une ligne lointaine où les deux semblent se rejoindre. Le terme est également utilisé pour indiquer la limite de nos connaissances.

Renseignements : +33 5 55 69 27 27 -

- communication@ciapiledévassivière.com

Jours de fermeture : Lundi Mardi
Mercredi matin Jeudi matin Vendredi
matin

Tarif(s) :

Office de tourisme du secteur de :
Lac de Vassivière

EXPOSITION : UNE ODYSSEE CRÉATIVE - 21 ANS DE DIALOGUE ENTRE ART, SCIENCE & INSECTES



Du mercredi 01 avril 2026 au dimanche 01 novembre 2026 de 10:30 à 19:00
588 Impasse de Chaud 87120 NEDDE

Descriptif : La Cité des Insectes à Nedde convie le public à une célébration exceptionnelle pour rendre hommage à deux décennies de complicité entre l'art, la science et les insectes. Sous la forme d'une grande rétrospective anniversaire, l'exposition temporaire de cette année rend hommage à plus de 40 artistes.

Renseignements : - +33 5 55 04 02 55

- info@lacitydesinsectes.com

Jours de fermeture :

Tarif(s) :

Office de tourisme du secteur de :
Lac de Vassivière

EXPOSITION ODYSSEES - BERNARDAUD - LIMOGES



Du vendredi 20 juin 2025 au samedi 28 mars 2026
Fondation Bernardaud 27 Avenue Albert Thomas 87100 LIMOGES

Descriptif : Omar Victor Diop, né en 1980 à Dakar, mêle arts plastiques, photographie et mode. Avec Odyssees, il explore la porcelaine pour la première fois dans un autoportrait en 3D, au cœur d'une rétrospective où ses photos dialoguent avec cette matière raffinée.

Renseignements : +33 5 55 10 21 86 -

-

Jours de fermeture : Dimanche

Tarif(s) :

Office de tourisme du secteur de :
Limoges Métropole

L'AGENDA DES EXPOSITIONS EN HAUTE-VIENNE 2026

LES FLEURS ET LE FIL COMME LANGAGE



Du mardi 04 novembre 2025 au dimanche 01 mars 2026 de 10:00 à 13:00 et de 14:00 à 19:00
19 Boulevard Louis Blanc 87000 LIMOGES

Descriptif : Découvrez les créations tissées et végétales d'Amandine Blanchet. Son travail est un hommage au vivant, à la beauté du végétal et à son langage. Elle crée des objets contemplatifs et messagers, précieux et mystérieux, en ornant de fils des trésors glanés de la nature.

Renseignements : +33 5 55 33 85 40 -

Jours de fermeture : Dimanche Lundi
Tarif(s) :

Office de tourisme du secteur de :
Limoges Métropole

EXPOSITION - LOUP ET SES MULTIPLES TALENTS



Du jeudi 13 novembre 2025 au vendredi 14 août 2026
Le samedi 28 février 2026 de 09:00 à 12:00 et de 14:00 à 17:30
Centre International de la Caricature 7 Route du Château d'Eau 87590 SAINT-JUST-LE-MARTEL

Descriptif : Découvrez l'exposition « Loup et ses multiples talents » : dessinateur de presse redoutable, artiste aux idées percutantes et au trait d'une rare maîtrise, Loup révèle ici ses facettes d'architecte, décorateur, sculpteur et coloriste à travers des œuvres fortes et incontournables.

Renseignements : +33 5 55 09 26 70 -
salon.humour@wanadoo.fr

Jours de fermeture : Dimanche Samedi
Tarif(s) :

Office de tourisme du secteur de :
Limoges Métropole

EXPOSITION TEMPORAIRE - LES ÉNERGIES DE LA TERRE



Du vendredi 12 décembre 2025 au lundi 25 mai 2026 de 10:00 à 12:30 et de 14:00 à 17:30
Musée national Adrien Dubouché 8Bis Place Winston Churchill 87000 LIMOGES

Descriptif : Naturelle ou transformée, stockée ou en mouvement, spectaculaire ou invisible, l'énergie est partout. Au sein d'un parcours dynamique rythmé par un dialogue entre arts et sciences, l'exposition "Les énergies de la terre" invite les visiteurs à plonger au cœur même de la notion d'énergie.

Renseignements : +33 1 42 46 92 04 -
mnad@cultural.fr

Jours de fermeture : Mardi
Tarif(s) : 4 €

Office de tourisme du secteur de :
Limoges Métropole

EXPOSITION "SAVOIR-FAIRE MODERNE - FEUX CROISÉS AU MUSÉE"



Du vendredi 12 décembre 2025 au lundi 09 mars 2026
1 Place de l'Évêché 87000 LIMOGES

Descriptif : Dans le cadre des 100 ans de l'Art Déco et de l'exposition universelle de 1925, le musée des Beaux-Arts de Limoges a choisi de mettre en exergue les œuvres de six artistes dans la manifestation "Savoir-faire moderne - feux croisés au musée" pour prolonger l'événement, en contrepoint de l'exposition "Faire Moderne".

Renseignements : +33 5 55 45 98 10 -

Jours de fermeture :

Office de tourisme du secteur de :
Limoges Métropole

EXPOSITION "VISIONS PLURIELLES"



Du jeudi 15 janvier 2026 au dimanche 15 mars 2026
FDSE 87031 LIMOGES

Descriptif : La faculté de Droit et des Sciences Economiques accueille une exposition de l'artiste Claudine Bonnefoy.

Renseignements : +33 5 55 14 90 00 -

Jours de fermeture : Dimanche Samedi soir
Tarif(s) :

Office de tourisme du secteur de :
Limoges Métropole

EXPOSITION PILE OU FACE



Du mercredi 21 janvier 2026 au jeudi 26 février 2026 de 09:00 à 12:00 et de 14:00 à 18:00
CCM Jean Gagnant 7 Avenue Jean Gagnant 87000 LIMOGES

Descriptif : 17 femmes ont participé à ce projet. Chacune a recréé la moitié de son visage au cours d'un atelier d'arts plastiques. Chaque portrait est accompagné de la voix de chaque femme. Leur lettre d'amour à elle-même. Et si vous vous écriviez vous aussi une lettre d'amour à vous-même ?

Renseignements : +33 5 55 45 94 00 -

Jours de fermeture : Dimanche Lundi Samedi
Tarif(s) :

Office de tourisme du secteur de :
Limoges Métropole

EXPOSITION - POUR LA PEAU DE JULIE CHAFFORT



Du jeudi 22 janvier 2026 au samedi 28 mars 2026
17 Bis Rue Charles Michels 87000 LIMOGES

Descriptif : L'exposition Pour la peau explore la place singulière de l'animal dans le travail de l'artiste. En interagissant avec les autres formes de présence en jeu dans ses films - humaines, végétales... -, l'animal participe d'un déplacement du regard et de l'ouverture de perceptions nouvelles.

Renseignements : -

Jours de fermeture : Dimanche Lundi Mardi
Tarif(s) :

Office de tourisme du secteur de :
Limoges Métropole

DÉCORS LINCEULÉS - LAURELINE GALLIOT



Du jeudi 22 janvier 2026 au samedi 28 mars 2026
Frac-Artothèque Nouvelle-Aquitaine 17 Bis Rue Charles Michels 87000 LIMOGES

Descriptif : Dans le cadre du programme de production Artiste et savoir-faire porté par le Frac-Artothèque en partenariat avec la CCI Limoges Haute-Vienne, Laureline Galliot a été invitée à concevoir une œuvre qui hybriderait les savoir-faire découverts dans des entreprises labellisées Entreprises du Patrimoine

Renseignements : -

Jours de fermeture : Dimanche Lundi Mardi
Tarif(s) :

Office de tourisme du secteur de :
Limoges Métropole

L'AGENDA DES EXPOSITIONS EN HAUTE-VIENNE 2026

CHÈRES CRÉATURES - EXPOSITION COLLECTIONS DANS LES MURS



Du jeudi 22 janvier 2026 au samedi 23 mai 2026
Frac-Artothèque Nouvelle-Aquitaine 17 Bis Rue Charles
Michels 87000 LIMOGES

Descriptif : A travers le textile, la photographie, la vidéo, la sculpture et la peinture, une intimité du vivant se dessine, comme un espace partagé, traversé par des gestes et des mémoires.

Renseignements : -

Jours de fermeture : Dimanche Lundi
Mardi

Tarif(s) :

Office de tourisme du secteur de :
Limoges Métropole

EXPOSITION "MAGNIFIQUE ET STUPÉFIANTE AMAZONIE"



Du samedi 24 janvier 2026 au samedi 28 mars 2026
de 14:00 à 17:00
Musée des cultures du monde 22 Cour du Temple 87000
LIMOGES

Descriptif : Le musée des cultures du monde organise une exposition sur le thème de l'Amazonie. Vous pourrez y découvrir une partie de l'histoire de ce territoire, forgé par la nature et l'Homme.

Renseignements : +33 5 55 69 16 00 -
- museedesculturesdumonde@gmail.com

Jours de fermeture : Dimanche Lundi
Mardi Mercredi

Tarif(s) :

Office de tourisme du secteur de :
Limoges Métropole

EXPOSITION "CALLIGRAPHIE GESTUELLE"

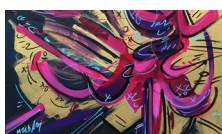

Du mardi 27 janvier 2026 au samedi 28 février 2026
Espace culturel Jean Ferrat 1 Place de la République 87410 LE
PALAIS-SUR-VIENNE

Descriptif : Découvrez les œuvres tout en arabesques et en couleurs de Mohamed Mzidabi dans l'exposition "Calligraphie gestuelle".

Renseignements auprès de l'espace culturel (en lien).

Renseignements : +33 5 55 37 01 35 -

Jours de fermeture : Dimanche Lundi
Jeudi

Tarif(s) :

Office de tourisme du secteur de :
Limoges Métropole

EXPOSITION POP ART - MATHIS LAFAYE



Du lundi 02 février 2026 au samedi 28 février 2026
de 10:00 à 17:00
Office de Tourisme 12 Boulevard de Fleurus 87000 LIMOGES

Descriptif : L'exposition de Mathis Lafaye, étudiant en langues et artiste amateur.

Renseignements : +33 5 55 34 46 87 -

Jours de fermeture : Dimanche

Tarif(s) :

Office de tourisme du secteur de :
Limoges Métropole

EXPOSITION "ATOMIK BAZAR"



Du mardi 03 février 2026 au samedi 21 mars 2026
de 10:30 à 12:00 et de 14:30 à 19:00
Galerie N°3 4 Rue Monte à Regret 87000 LIMOGES

Descriptif : La galerie N°3 présente l'exposition "Atomik Bazar" de l'artiste suisse François Burland. Vous pourrez découvrir son univers avec les soixante gravures présentées. Il aborde l'imagerie communiste avec un esprit amusé.

Informations complémentaires auprès des organisateurs.

Renseignements : - +33 7 82 25 99 29

Jours de fermeture : Dimanche Lundi
Mardi

Tarif(s) :

Office de tourisme du secteur de :
Limoges Métropole

EXPOSITION "BONJOUR VIEILLESSE"



Du jeudi 05 février 2026 au samedi 18 avril 2026
de 10:00 à 18:00
BFM Centre-ville 2 place Aimé Césaire 87000 LIMOGES

Descriptif : La Bibliothèque Francophone Multimédia présente l'exposition "Bonjour vieillesse". Cette manifestation réunit trois installations : "Pauvres vieux" et "EnVie" conçues par l'association Petits Frères des Pauvres ainsi que "Mes petits vieux".

Informations complémentaires auprès de la bibliothèque.

Renseignements : +33 5 55 45 96 00 -

Jours de fermeture : Dimanche Lundi

Tarif(s) :

Office de tourisme du secteur de :
Limoges Métropole

EXPOSITION "INDIA MALGAT ET HÉLÈNE LIVOLSI : PEINTURES, DESSINS, ASSEMBLAGES"



Du mardi 10 février 2026 au samedi 14 mars 2026
de 10:30 à 12:15 et de 15:00 à 19:00
Galerie Vincent Pécaud 21 Rue Elie Berthet 87000 LIMOGES

Descriptif : La galerie Vincent Pécaud présente sa nouvelle exposition consacrée à deux artistes : India Malgat et Hélène Livolsi.

Renseignements : - +33 6 80 87 84 03

Jours de fermeture : Dimanche Lundi

Tarif(s) :

Office de tourisme du secteur de :
Limoges Métropole

EXPOSITION "LES JEUNES PHILISOPHENT"



Du jeudi 19 février 2026 au samedi 28 février 2026
Galerie Municipale 32 Rue François Mitterrand 87000 LIMOGES

Descriptif : La Galerie Municipale de Limoges accueille l'exposition "Les jeunes philisophent".

Renseignements auprès de la municipalité.

Renseignements : +33 5 55 45 60 00 -

Jours de fermeture : Dimanche

Tarif(s) :

Office de tourisme du secteur de :
Limoges Métropole

L'AGENDA DES EXPOSITIONS EN HAUTE-VIENNE 2026

EXPOSITION TINI CHOUVENC & TATIANA POZZO DI BORGO



Du samedi 21 février 2026 au samedi 28 mars 2026
de 15:00 à 19:00

5 Rue Jules Guesde 87000 LIMOGES

Descriptif : Pour sa première exposition de l'année, rudéral galerie présente les œuvres de la céramiste Tini Chouvinc et de la peintre Tatiana Pozzo di Borgo, réunies autour d'un dialogue entre mémoire de l'absence et présence du silence. Vernissage samedi 21 février à partir de 17h

Renseignements : -
- ruderalgalerie@mailo.fr

Jours de fermeture : Dimanche Lundi
Mardi Mercredi matin Mercredi midi
Jeudi Vendredi matin Vendredi midi
Samedi matin Samedi midi

Tarif(s) :

Office de tourisme du secteur de :
Limoges Métropole

EXPOSITION : ÉTRANGERS ET SOLDATS COLONIAUX DANS L'ARMÉE FRANÇAISE



Prochaines dates : Le lundi 15 décembre 2025 Le jeudi 26 février 2026-Le vendredi 27 février 2026-Le lundi 02 mars 2026-Le mercredi 04 mars 2026-Le jeudi 05 mars 2026-Le vendredi 06 mars 2026-Le lundi 09 mars 2026-Le mercredi 11 mars 2026-Le jeudi 12 mars

Descriptif : Cette exposition retrace l'histoire des étrangers et des soldats coloniaux ayant servi dans l'armée française, depuis le début du XIXe siècle et tout au long du XXe siècle, dont les flux ont influencé l'histoire migratoire, ainsi que les enjeux de mémoire aujourd'hui.

Renseignements : +33 5 55 45 84 44 -
- musee.resistance@limoges.fr

Jours de fermeture :

Tarif(s) :

Office de tourisme du secteur de :
Limoges Métropole

EXPOSITION : FACE À LA MONTÉE DES EAUX



Prochaines dates : Le jeudi 29 janvier 2026 Le jeudi 26 février 2026 de 08:30 à 18:30

Le Phare 50 Boulevard Gambetta 87000 LIMOGES

Descriptif : La nouvelle exposition "Face à la montée des eaux" de Bruno Chaplot, prend place au Phare. L'artiste propose une plongée saisissante dans un monde façonné par l'eau.

Renseignements : +33 5 44 20 22 00 -

Jours de fermeture :

Tarif(s) :

Office de tourisme du secteur de :
Limoges Métropole

EXPOSITION - FAIRE MODERNE ! 1925, LIMOGES ART DÉCO - MUSÉE DES BEAUX-ARTS



Prochaines dates : Le lundi 15 décembre 2025 Le jeudi 26 février 2026-Le vendredi 27 février 2026-Le lundi 02 mars 2026-Le mercredi 04 mars 2026-Le jeudi 05 mars 2026-Le vendredi 06 mars 2026-Le lundi 09 mars 2026-Le jeudi 26 février 2026-Le vendredi 27

Descriptif : En 2025, Limoges célèbre le centenaire de l'Exposition internationale des arts décoratifs de Paris. L'exposition « Faire Moderne », reconnue d'intérêt national, réunit plus de 400 œuvres (émail, porcelaine, vitrail, tapisserie, musique) et rend hommage à l'élan créatif et moderne de 1925.

Renseignements : +33 5 55 45 98 10 -
- musee.bal@limoges.fr

Jours de fermeture :

Tarif(s) :

Office de tourisme du secteur de :
Limoges Métropole

EXPOSITION À L'HÔTEL DE VILLE - UN SAVOIR-FAIRE D'EXCEPTION



Prochaines dates : Le vendredi 02 janvier 2026
Le jeudi 26 février 2026-Le vendredi 27 février 2026-
Le lundi 02 mars 2026-Le mardi 03 mars 2026-
Le mercredi 04 mars 2026-Le jeudi 05 mars 2026-
Le vendredi 06 mars 2026-Le lundi 09 mars 2026-

Descriptif : Grâce à des prêts et à une scénographie renouvelée, le public découvre un patrimoine riche, entre tradition et création contemporaine. L'exposition réunit des œuvres prêtées par le SPEF, l'Atelier du vitrail, la famille Chigot et le musée des Beaux-Arts de Limoges.

Renseignements : +33 5 55 45 60 00 -

Jours de fermeture :

Tarif(s) :

Office de tourisme du secteur de :
Limoges Métropole

EXPOSITION "A8, LE VILLAGE"



Prochaines dates : Le vendredi 16 janvier 2026
Le vendredi 27 février 2026-Le vendredi 06 mars 2026-Le samedi 28 février 2026-Le samedi 07 mars 2026-Le dimanche 01 mars 2026-Le dimanche 08 mars 2026 de 17:00 à 20:00

Descriptif : La galerie Chroniques vous propose de découvrir l'exposition de photographies "A8, Le Village" de l'artiste Nicolas Moraud.

Renseignements : -

Jours de fermeture :

Tarif(s) :

Office de tourisme du secteur de :
Limoges Métropole

ARBRES



Du mardi 03 mars 2026 au samedi 14 mars 2026
de 11:00 à 18:00

La Visitation 9B Rue François Chénieux 87000 LIMOGES

Descriptif : Marie-Anne Grelier exprime dans son travail son réel attachement pour les arbres et forêts. Ses tableaux révèlent le regard qu'elle porte sur ce monde vivant et fragile.

Renseignements : +33 6 80 60 98 63 -
- marieannegrelier@hotmail.fr

Jours de fermeture : Dimanche Lundi
Tarif(s) :

Office de tourisme du secteur de :
Limoges Métropole

EXPOSITION-VENTE DE VINCENT PÉCAUD



Du mercredi 04 mars 2026 au samedi 07 mars 2026
Du mercredi 04 mars 2026 au samedi 07 mars 2026
de 10:00 à 19:00

Espace Noriac (salle basse) 10 Rue Jules Noriac 87000 LIMOGES

Descriptif : Vincent Pécaud, en partenariat avec le Secours Populaire 87 et avec le soutien du Département de la Haute-Vienne, organise une exposition-vente des œuvres de l'artiste-collectionneur. Pécaud a fait don de 150 de ses œuvres originales à la Fédération de la Haute-Vienne du Secours Populaire Français.

Renseignements : +33 5 55 04 21 59 -

Jours de fermeture : Dimanche Lundi
Mardi

Tarif(s) :

Office de tourisme du secteur de :
Limoges Métropole

VIDE ATELIERS D'ART DE LIMOGES



Prochaines dates : Le vendredi 06 mars 2026
Le vendredi 06 mars 2026-Le samedi 07 mars 2026-
Le dimanche 08 mars 2026 de 15:00 à 20:00
Pavillon du Verdurier Place Saint Pierre 87000 LIMOGES

Descriptif : Le Vide Ateliers d'Art revient au Pavillon du Verdurier pour sa cinquième édition, et l'événement promet une nouvelle fois de belles rencontres. Quatorze artistes investiront ce lieu emblématique de Limoges pour partager leurs univers, leurs gestes et leurs matières, dans une atmosphère conviviale.

Renseignements : - +33 6 81 06 20 09
- photolook@laposte.net

Jours de fermeture :

Tarif(s) :

Office de tourisme du secteur de :
Limoges Métropole

EXPOSITION UNIVERSITAIRE



Du lundi 09 mars 2026 au vendredi 20 mars 2026
FLSH de Limoges 39E Rue Camille Guérin 87000 LIMOGES

Descriptif : Dans le cadre du Festival Campus Créatifs, venez découvrir les œuvres de quatre étudiant.e.s du Master FABLI; NEMORKINN, ELEORN, BROCARD ENZO et MOUSSE. Ce rassemblement artistique propose une explosion de créations. L'imaginaire s'ouvre sous vos

Informations complémentaires auprès de la faculté.

Renseignements : +33 5 55 43 56 00 -

Jours de fermeture : Dimanche Samedi

Tarif(s) :

Office de tourisme du secteur de :
Limoges Métropole

EXPOSITION - DOBRITZ JETTE L'ENCRE À L'AMER



Prochaines dates : Le vendredi 13 mars 2026 de 09:00 à 12:00
Centre International de la Caricature 7 Route du Château d'Eau 87590 SAINT-JUST-LE-MARTEL

Descriptif : Cette exposition présente le travail de Dobritz, dessinateur de presse français, dont le parcours s'est construit au cœur de l'urgence des rédactions. Le dessin de presse est un art du temps compté : trouver une idée, l'esquisser, l'encre et la livrer parfois plusieurs fois par jour.

Renseignements : +33 5 55 09 26 70 -
- salon.humour@wanadoo.fr

Jours de fermeture :

Tarif(s) :

Office de tourisme du secteur de :
Limoges Métropole

ESPACE NORIAC- EXPOSITION PHOTO#17

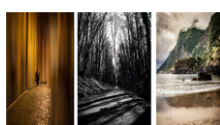

Prochaines dates : Le mardi 17 mars 2026 de 16:00 à 19:00
Espace Noriac 10 Rue Jules Noriac 87000 LIMOGES

Descriptif : Les travaux des membres de Photolim87 et d'un invité d'honneur seront présentés lors d'une exposition, d'une conférence et d'un atelier photo.

Renseignements : +33 6 09 02 98 83 -
- contact@photolim87.com

Jours de fermeture :

Tarif(s) :

Office de tourisme du secteur de :
Limoges Métropole

EXPOSITION "CONSCIENCE PLASTIQUE"



Du mardi 17 mars 2026 au vendredi 17 avril 2026
FDSE de Limoges 87031 LIMOGES

Descriptif : Dans le cadre du Festival Campus Créatifs, découvrez l'univers artistique de Rodrigue Lambert et son travail autour des matériaux plastiques transformés par la chaleur dans l'exposition "Conscience Plastique".

Renseignements : +33 5 55 14 90 00 -

Jours de fermeture : Dimanche Samedi après midi Samedi soir

Tarif(s) :

Office de tourisme du secteur de :
Limoges Métropole

TRÈS PORTRAITS - EXPOSITION MAD



Du vendredi 20 mars 2026 au vendredi 26 juin 2026
Maison des Arts et de la Danse 76 Rue des Sagnes 87280 LIMOGES

Descriptif : Ce travail artistique, fruit d'une recherche profonde d'unité et de souffle, nous met en contact intime avec soi mais aussi avec les autres. Exposition vidéo.

Renseignements : +33 5 55 45 94 74 -

Jours de fermeture :

Tarif(s) :

Office de tourisme du secteur de :
Limoges Métropole

EXPOSITION "LE SALON JOUE LES PROLONGATIONS"



Du vendredi 03 avril 2026 au dimanche 17 mai 2026
Médiathèque municipale 2 Rue du Général de Gaulle 87170 ISLE

Descriptif : Le Salon du Livre Jeunesse poursuit son chemin jusqu'au printemps et accueille l'exposition "Le salon joue les prolongations". Vous pourrez découvrir les créations des enfants durant l'événement et l'exposition photos.

Informations complémentaires auprès de la médiathèque isloise.

Renseignements : +33 5 55 43 30 50

Jours de fermeture : Dimanche Lundi Jeudi Samedi après midi Samedi soir

Tarif(s) :

Office de tourisme du secteur de :
Limoges Métropole

14ÈME SALON DE LA CRÉATION À L'AIGUILLE - QUAND LE FIL S'EN MÊLE



Du vendredi 10 avril 2026 au dimanche 12 avril 2026
87350 PANAZOL

Descriptif : La commune de Panazol accueille la 14ème édition du Salon de la création à l'aiguille - Quand le fil s'en mêle", rendez-vous incontournable des passionnées d'arts textiles et de création à l'aiguille.

Expositions et concours lors de cet événement.

Informations complémentaires (en lien).

Renseignements : +33 5 55 06 06 20

Jours de fermeture :

Tarif(s) :

Office de tourisme du secteur de :
Limoges Métropole

EXPOSITION "SÉISME"



Du jeudi 16 avril 2026 au samedi 02 mai 2026 de 14:00 à 19:00
Espace Noriac 10 Rue Jules Noriac 87000 LIMOGES

Descriptif : Bande-à-part est un collectif de huit artistes. Pour cette exposition, ce collectif s'est donné pour ambition de réaliser une œuvre collective & plurielle en partant d'une contrainte commune : utiliser la même palette de couleur pour s'exprimer sur le même thème.
Renseignements : - +33 6 35 51 69 69
- oiseauxnoirs.art@gmail.com

Jours de fermeture : Dimanche Lundi Mardi
Tarif(s) :
Office de tourisme du secteur de :
Limoges Métropole

EXPOSITION PHOTOGRAPHIQUE



Du jeudi 07 mai 2026 au mercredi 27 mai 2026
Centre Culturel Municipal de Couzeix 87270 Allée Maurice Genevoix 87270 COUZEIX

Descriptif : L'association des Glaneurs d'Images présente une exposition de photographies sur le territoire haut-viennois.

Jours de fermeture :
Tarif(s) :

Informations complémentaires auprès du centre culturel.
Renseignements : - +33 7 89 61 08 18

Office de tourisme du secteur de :
Limoges Métropole

EXPOSITION OFF



Du mercredi 08 juillet 2026 au dimanche 30 août 2026
Espace culturel Georges Brassens Rue Frédéric Legrand 87220 FEYTIAT

Descriptif : Les stagiaires pastellistes présenteront leurs œuvres dans une exposition OFF pendant le Festival International du Pastel.

Jours de fermeture :
Tarif(s) :
Office de tourisme du secteur de :
Limoges Métropole

Informations complémentaires auprès des organisateurs.
Renseignements : +33 5 55 48 43 18

EXPOSITION DE L'ARTISTE PEINTRE MARTINE MOUTON



Du mardi 02 décembre 2025 au samedi 28 février 2026
3, Avenue de la Libération 87240 AMBAZAC

Descriptif : La bibliothèque d'Ambazac présente les œuvres de la peintre Martine Mouton, membre des Artistes Limousins Créateurs et de l'AACL. Originaire du Limousin, elle expose au Verdurier, en France et à l'international.

Jours de fermeture :
Tarif(s) :

Renseignements : +33 5 55 56 85 76 -
- bibliotheque@ambazac.fr

Office de tourisme du secteur de :
Monts du Limousin

EXPOSITION - PEINTURES DE MICHEL HUMAIR ET COLLECTION PARTICULIÈRE



Du vendredi 02 janvier 2026 au jeudi 31 décembre 2026
Espace Michel Humair 5 Place de L'église 87370 BERSAC-SUR-RIVALIER

Descriptif : A Bersac. Le lieu comporte 2 niveaux : au rez-de-chaussée, les peintures de Michel Humair et à l'étage, au moins une œuvre de 26 artistes amis de Michel Humair. Dans chaque salle, les sculptures de l'artiste John Vesty complètent à merveille les œuvres accrochées aux cimaises.

Jours de fermeture :
Tarif(s) :
Office de tourisme du secteur de :
Monts du Limousin

Renseignements : - +33 6 11 36 16 93
- contact@michelhumair.fr

EXPOSITION DE PEINTURES - SONIA LEFORT, ENTRE TRAIT ET COULEUR



Du lundi 02 février 2026 au vendredi 20 mars 2026
2 Rue Louis Seyvaud 87250 BESSINES-SUR-GARTEMPE

Descriptif : Sonia Lefort, peintre amatrice passionnée, s'exprime naturellement par le dessin et la couleur. À travers dessins, aquarelles et peintures acryliques, elle invite le public à découvrir un univers sensible inspiré du monde animal et des paysages.

Jours de fermeture :
Tarif(s) :

Renseignements : +33 5 55 76 09 28 -
- tourisme@montsdulimousin.fr

Office de tourisme du secteur de :
Monts du Limousin

EXPOSITION - LES TABLEAUX PHOTOS DE LAETITIA LARQUIER



Du lundi 16 février 2026 au samedi 28 février 2026 de 06:00 à 19:30
Boulangerie Faurie 6 Rue du Onze Novembre 1918 87250 BESSINES-SUR-GARTEMPE

Descriptif : Originaire de St-Amand-Magnazeix, Laetitia crée des photographies inspirées du romantisme, dédiées aux campagnes et à leurs acteurs. Imprimées sur papier d'art avec encres pigmentaires (100 ans de conservation), ses œuvres s'exposent dans des commerces pour rendre l'art accessible en milieu rural.

Jours de fermeture :
Tarif(s) :
Office de tourisme du secteur de :
Monts du Limousin

Renseignements : -
- laetitia.larquier@yahoo.fr

EXPOSITION - DANS LES PAS DE ROSALIE

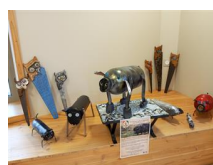

Du mercredi 18 février 2026 au vendredi 20 mars 2026
Bureau d'Information Touristique 2 Rue Louis Seyvaud 87250 BESSINES-SUR-GARTEMPE

Descriptif : L'association Sérénité au Cœur du Limousin - Dans les pas de Rosalie présente une exposition de sculptures animalières en matériaux recyclés. Une parenthèse artistique et solidaire, porteuse de résilience et de bienveillance, au profit des animaux recueillis à l'Arche de Noé de Fromental.

Jours de fermeture :
Tarif(s) :

Renseignements : +33 5 55 76 09 28 -
- tourisme@montsdulimousin.fr

Office de tourisme du secteur de :
Monts du Limousin

L'AGENDA DES EXPOSITIONS EN HAUTE-VIENNE 2026

EXPOSITION - NOS ARTISANS ONT DU TALENT... ET L'ART DE RECEVOIR !

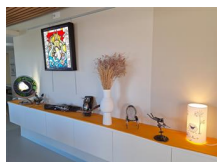

Du mardi 07 avril 2026 au vendredi 19 juin 2026
2 Rue Louis Seyvaud 87250 BESSINES-SUR-GARTEMPE

Descriptif : Pour la 2ème année consécutive, les artisans des Monts du Limousin investissent le Bureau d'Information Touristique. Leurs créations en métal, textile, cuir, bois ou céramique révèlent un savoir-faire inspiré du territoire, entre pièces uniques, œuvres d'art et soins naturels.

Renseignements : +33 5 55 76 09 28 -
- tourisme@montsdulimousin.fr

Jours de fermeture :

Tarif(s) :

Office de tourisme du secteur de :
Monts du Limousin

FESTIVAL DES BANDAFOLIE'S



Du vendredi 10 juillet 2026 au mardi 14 juillet 2026
87250 BESSINES-SUR-GARTEMPE

Descriptif : Du 10 au 14 juillet, treize sociétés musicales de France et d'ailleurs animent le bourg et le lac de Sagnat avec concerts, déambulations, bandafoulées, food folie's, bodega, grillades, repas et messe en musique, bal populaire, paquito, brocante et feu d'artifice.

Renseignements : +33 6 67 98 35 07 -
- contact@bandafolies.com

Jours de fermeture :

Tarif(s) :

Office de tourisme du secteur de :
Monts du Limousin

EXPOSITION DE PHOTOS DU LAN AU FOYER RURAL



Du jeudi 29 janvier 2026 au samedi 28 mars 2026
de 09:00 à 17:00
Foyer rural - Espace Denis Dussoubs 87400 SAINT-LEONARD-DE-NOBLAT

Descriptif : Venez découvrir une sélection d'images dédiées aux animaux et aux paysages du Limousin.

Renseignements : 05 55 56 11 18 -
- accueil@foyer-rural-saint-leonard.fr

Jours de fermeture : Dimanche Samedi

Tarif(s) :

Office de tourisme du secteur de :
Noblat

EXPOSITION, DÉCHETS INSPIRANTS À L'ESCALIER



Du lundi 09 février 2026 au vendredi 27 mars 2026
de 09:00 à 17:00
3 Place Gay Lussac 87400 SAINT-LEONARD-DE-NOBLAT

Descriptif : Exposition de Maëlle Huguen. Diplômée des écoles Boule en Architecture intérieure et des Arts Décoratifs de Paris en scénographie, c'est en tant que scénographe pour des courts métrages dans le cinéma que je débute ma carrière.

Ramasser, glaner, transformer ... c'est ce que s'emploie à faire Maëlle Huguen. <...>

Renseignements : +33 5 19 09 00 30 -
- animation@lascalier87.com

Jours de fermeture : Dimanche Samedi

Tarif(s) :

Office de tourisme du secteur de :
Noblat

EXPOSITION DU SYDED À L'ESCALIER



Du lundi 09 février 2026 au vendredi 27 mars 2026
de 09:00 à 17:00
3 Place Gay Lussac 87400 SAINT-LEONARD-DE-NOBLAT

Descriptif : Exposition de créations intégrant le recyclage, le réemploi ou la réparation du SYDED. Engagé dans une démarche d'économie circulaire avec son projet « SYDED 2035 », le SYDED de la Haute-Vienne se mobilise pour réduire les déchets et préserver les ressources naturelles. En mobilisant les particuliers, entreprises,...

Renseignements : +33 5 19 09 00 30 -
- animation@lascalier87.com

Jours de fermeture : Dimanche Samedi

Tarif(s) :

Office de tourisme du secteur de :
Noblat

EXPOSITION, LE PAPIER PREND VIE AU MOULIN DU GOT



Du samedi 28 mars 2026 au samedi 19 décembre 2026
Le Pénitent 87400 SAINT-LEONARD-DE-NOBLAT

Descriptif : Une dizaine d'artistes donnent vie et corps à toute une galerie de personnages d'une humanité saisissante et singulière. Des femmes et des hommes de papier de différentes cultures, des tranches de vie, des tronches aussi ! On s'interroge, on s'émerveille et on imagine leur histoire.

Équilibristes, trapézistes...

Renseignements : +33 5 55 57 18 74 -
- contact@moulindugot.fr

Jours de fermeture :

Tarif(s) :

Office de tourisme du secteur de :
Noblat

EXPOSITION : PATRIMOINE INDUSTRIEL ET ARTISANAL



Du vendredi 01 mai 2026 au lundi 25 mai 2026
de 14:30 à 17:30
Musée du Chanvre et de la Ganterie 60 rue Jean Moulin 87310 COGNAC-LA-FORET

Descriptif : Venez découvrir ou redécouvrir la richesse du patrimoine industriel et artisanal du Parc Naturel Régional Périgord Limousin.

Renseignements : - +33 7 82 67 18 36
- patrimoine.cognac87@gmail.com

Jours de fermeture :

Tarif(s) : Mini 0 € / Maxi 2 €

Office de tourisme du secteur de :
Ouest Limousin

EXPOSITION : COLETTE, UNE VIE SINGULIÈRE



Du mercredi 01 juillet 2026 au lundi 31 août 2026
de 14:30 à 17:30
Musée du Chanvre et de la Ganterie 60 rue Jean Moulin 87310 COGNAC-LA-FORET

Descriptif : Venez découvrir ou redécouvrir la vie singulière de Colette autrice extraordinaire aux milles talents.

Renseignements : - +33 7 82 67 18 36
- patrimoine.cognac87@gmail.com

Jours de fermeture :

Tarif(s) : Mini 0 € / Maxi 2 €

Office de tourisme du secteur de :
Ouest Limousin

L'AGENDA DES EXPOSITIONS EN HAUTE-VIENNE 2026

BOUTIQUE ESTIVALE D'ARTISANAT D'ART



Du mercredi 01 juillet 2026 au lundi 31 août 2026
de 09:30 à 12:30 et de 14:00 à 18:00
Office de Tourisme Ouest Limousin Place des Allumettes 87310 SAINT-LAURENT-SUR-GORRE

Descriptif : Pour vos souvenirs de vacances, venez dénicher des produits locaux et originaux, à offrir ou à vous offrir. Vous trouverez forcément votre bonheur parmi un choix divers et varié.

Renseignements : +33 5 55 00 06 55 -
- tourismes@ouestlimousin.com

Jours de fermeture : Dimanche Lundi
Tarif(s) :

Office de tourisme du secteur de :
Ouest Limousin

EXPOSITION - LES MURMURES DU VIVANT



Du mardi 03 février 2026 au samedi 28 février 2026
Médiathèque Markoff 25 bis rue François Chenieux 87800 NEXON

Descriptif : Exposition « Les murmures du vivant » d'Isabelle Collett : une exploration poétique de la nature à travers dessins et matières organiques. Atelier de fabrication d'encre végétale (dès 7 ans, gratuit). Exposition gratuite visible aux horaires d'ouverture de la médiathèque.

Renseignements : +33 5 55 58 33 34 -

Jours de fermeture :
Tarif(s) :

Office de tourisme du secteur de :
Pays de Nexon - Monts de Châlus

EXPOSITION - A VOUS DE JOUER ! - ETUDIANT.E.S DE L'ENSAD LIMOGES

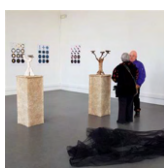

Du jeudi 12 mars 2026 au mardi 24 mars 2026 de 10:00 à 12:30 et de 14:00 à 18:00
14 Avenue du Maréchal de Lattre de Tassi 87500 SAINT-YRIEIX-LA-PERCHE

Descriptif : Le Centre Culturel Jean-Pierre Fabrigue invite en mars, les étudiant.e.s de l'Ecole Nationale Supérieure d'Art et de Design de Limoges à exposer au sein de ses locaux.

Pouvoir montrer leur travail dans le cadre de leurs études, c'est avoir la chance d'une rencontre avec un public rarement présent.

Renseignements : +33 5 55 08 88 77 -

Jours de fermeture : Dimanche Lundi
Mardi matin Jeudi matin Vendredi matin
Tarif(s) :

Office de tourisme du secteur de :
Pays de Saint-Yrieix

EXPOSITION - EN TERRE ROUGE - MÉLANIE MÉLOT



Du samedi 04 avril 2026 au samedi 06 juin 2026
de 10:00 à 12:30 et de 14:00 à 18:00
14 Avenue du Maréchal de Lattre de Tassi 87500 SAINT-YRIEIX-LA-PERCHE

Descriptif : À travers cette exposition, Mélanie Mélot (photographe-vidéaste basée à Saint-Pierre de Frugie) raconte son histoire et l'histoire des Himbas (peuple de Namibie). On découvre l'histoire d'un mélange paradoxal entre le monde autochtone et le monde contemporain, entre leur tradition et l'assimilation

Renseignements : +33 5 55 08 88 77 -

Jours de fermeture : Dimanche Lundi
Mardi matin Jeudi matin Vendredi matin
Tarif(s) :

Office de tourisme du secteur de :
Pays de Saint-Yrieix

EXPOSITION VENTE ARTISANALE ET PRODUCTEURS RÉGIONAUX



Du lundi 01 juin 2026 au mardi 30 juin 2026 de 15:00 à 18:00
Maison de l'or en Limousin Lieu-dit Le Paladas 87500 LE CHALARD

Descriptif : Artisans et producteurs locaux : Cuir, dorure et bijoux à la feuille d'or, tisanes d'herboriste, savons naturels, cosmétiques à la sève de bouleau, huiles artisanales, eco-produits, confitures, miel, bière artisanale, jus de fruits, conserves de produits locaux (canard, lapin, ...).

Renseignements : - 07 82 29 08 50
- chalardinitiatives@gmail.com

Jours de fermeture : Dimanche matin
Dimanche midi Dimanche soir Lundi
Lundi midi Lundi après midi Lundi soir
Mardi Mercredi Jeudi Vendredi Samedi
matin Samedi midi Samedi soir
Dimanche matin Dimanche midi

EXPOSITION ARTISTIQUE MEYZ'ARTS

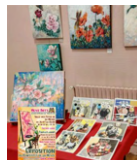

Du samedi 25 juillet 2026 au dimanche 02 août 2026
de 10:30 à 12:30 et de 15:00 à 19:00
Salle des fêtes 1 Square de Pittem 87800 LA MEYZE

Descriptif : Une vingtaine d'Artistes de La Meyze présentent : dessins, peintures, sculptures, céramiques ... Invité d'honneur 2026 : Jean-Paul Sportiello. Démonstrations différentes techniques et ateliers sur inscriptions pendant l'exposition.

Renseignements : - +33 6 82 41 15 92 -

Jours de fermeture :
Tarif(s) :

Office de tourisme du secteur de :
Pays de Saint-Yrieix

LA ROCHE ANIMATION : EXPOSITION D'ARTISTES ET DE SOUVENIRS D'ANTAN



Du lundi 03 août 2026 au dimanche 09 août 2026
de 10:00 à 12:00 et de 14:00 à 16:00
Salle des fêtes 6 Rue Henri de Navarre 87800 LA ROCHE-L'ABEILLE

Descriptif : Une exposition d'oeuvres (peintures, céramiques, etc.) d'artistes locaux sera associée à une exposition d'outils anciens, de photos, de costumes du passé, etc.

Renseignements : -
- larocheanimation@gmail.com

Jours de fermeture :
Tarif(s) :

Office de tourisme du secteur de :
Pays de Saint-Yrieix

EXPOSITION PAUL REBEYROLLE, LE FONDS PERMANENT

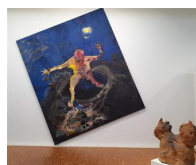

Du lundi 02 février 2026 au dimanche 29 mars 2026
de 10:00 à 18:00
Espace Paul Rebeyrolle Route de Nedde 87120 EYMOUTIERS

Descriptif : Avec un accrochage renouvelé du fonds permanent chaque année, le public a cette opportunité de voir et découvrir le rassemblement extraordinaire, unique en France, d'un tel nombre d'oeuvres de l'artiste, dans un écrin architectural ancré au milieu d'une nature toute Limousine.

Renseignements : +33 5 55 69 58 88 -
- espace.rebeyrolle@wanadoo.fr

Jours de fermeture :
Tarif(s) : 7 €

Office de tourisme du secteur de :
Portes de Vassivière

L'AGENDA DES EXPOSITIONS EN HAUTE-VIENNE 2026

UN DIMANCHE AU MUSÉE



Prochaines dates : Le dimanche 01 février 2026
Le dimanche 01 mars 2026 de 10:00 à 18:00
Espace Paul Rebeyrolle Route de Nedde 87120 EYMOUTIERS

Descriptif : Entrée gratuite au musée pour tous, chaque premier dimanche du mois (sauf en septembre).

Renseignements : +33 5 55 69 58 88 -
- espace.rebeyrolle@wanadoo.fr

Jours de fermeture :

Tarif(s) :

Office de tourisme du secteur de :
Portes de Vassivière

JOURNÉES DU PATRIMOINE, À L'ESPACE PAUL REBEYROLLE



Prochaines dates : Le samedi 19 septembre 2026
de 10:00 à 18:00
Espace Paul Rebeyrolle Route de Nedde 87120 EYMOUTIERS

Descriptif : Découverte du fonds permanent et de l'exposition temporaire. Entrée gratuite toute la journée et visites commentées gratuites à 14h30.

Renseignements : +33 5 55 69 58 88 -
- espace.rebeyrolle@wanadoo.fr

Jours de fermeture :

Tarif(s) :

Office de tourisme du secteur de :
Portes de Vassivière

EXPOSITION DYNAMIQUES DU PAYSAGE DE STÉPHANIE MANCHON

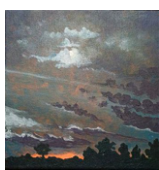

Prochaines dates : Le mercredi 04 mars 2026
Le mercredi 04 mars 2026-Le vendredi 06 mars 2026-Le samedi 07 mars 2026-Le mercredi 11 mars 2026-Le mercredi 04 mars 2026-Le jeudi 05 mars 2026-Le vendredi 06 mars 2026-Le samedi 07 mars 2026

Descriptif : L'exposition de Stéphanie Manchon propose un dialogue entre dessins au fusain et peintures en couleur qui explore le paysage comme un ensemble de forces en mouvement, traversé par la lumière, l'atmosphère et les rythmes du vivant.

Renseignements : +33 5 55 32 06 44 -
- libreria.occitana@ieo-lemosin.org

Jours de fermeture :

Tarif(s) :

Office de tourisme du secteur de :

PRINTEMPS DES POÈTES – EXPOSITION MARIE-NOËLLE AGNIAU



Du samedi 14 mars 2026 au jeudi 19 mars 2026
Le Bateau Livre 35 Place de la Libération 87920 CONDAT-SUR-VIENNE

Descriptif : A l'occasion du Printemps des Poètes, venez découvrir l'exposition de Marie-Noëlle Agniau. Se plaçant sous la tutelle des papillons et de Psyché, l'artiste et auteure met en avant ses livres-objets, La forme des images, inspirée d'un ensemble plus vaste intitulé "Poetica Mythologica".

Renseignements : - +33 5 55 31 96 07

Jours de fermeture : Dimanche Lundi
Mardi matin Jeudi matin Vendredi matin
Tarif(s) :

Office de tourisme du secteur de :

EXPOSITION : LES LIONS S'EXPOSENT

Les LIONS s'exposent
Arts et Lettres
Par les membres et amis des Lions Clubs du District 103, Centre Ouest
Exposition-Vente, boutique, salon de thé...
au profit de la formation des chômeurs guides d'aveugles



Du dimanche 22 mars 2026 au jeudi 02 avril 2026
de 10:00 à 18:00
Espace culturelle le Grand Saint-Léonard 23 Avenue du Champ de Mars 87400 SAINT-LEONARD-DE-NOBLAT

Descriptif : Exposition vente d'oeuvres dans les domaines des Arts et des Lettres par les artistes membres des Lions Clubs du centre ouest et leurs amis. vous trouverez aussi une boutique avec des idées cadeaux notamment sur le thème de "Pâques" et un salon de thé pour passer avec nous un moment convivial. Les artistes o...

Renseignements : - +33 6 20 30 13 14
- exposition.lions@wanadoo.fr

Jours de fermeture :

Tarif(s) :

Office de tourisme du secteur de :

RÉSISTER PAR L'ART ET LA CULTURE 1940-1945



Du jeudi 23 avril 2026 au lundi 21 septembre 2026
Espace pédagogique 7 Rue Neuve Saint-Étienne 87000 LIMOGES

Descriptif : L'exposition "Résister par l'Art et la Culture 1940-1945" réalisée par l'association des Amis du Musée de la Résistance de Châteaubriant présente la façon dont les artistes, intellectuels et habitants ont résisté pendant l'Occupation.

Renseignements : +33 5 55 45 84 43 -
- amelia.touin@limoges.fr

Jours de fermeture : Mardi

Tarif(s) :

Office de tourisme du secteur de :

EXPOSITION - NOS VILLAGES EN IMAGES, NOTRE TERRITOIRE EN LUMIÈRE

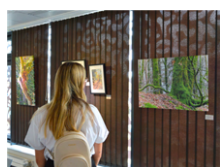

Du vendredi 03 juillet 2026 au vendredi 28 août 2026
de 09:00 à 12:00 et de 14:00 à 17:00
Office de Tourisme 6bis place de la République 87800 NEXON

Descriptif : Cet été, laissez-vous surprendre par le regard sensible et inspiré des habitants du Pays de Nexon - Monts de Châlus. Les murs de l'Office de Tourisme vibreront au rythme des images capturées entre mars et mai par les habitants des 15 communes du territoire. Vernissage le jeudi 2 juillet.

Renseignements : +33 5 55 58 28 44 -
- tourisme@paysdenexon-montsdechalus.fr

Jours de fermeture :

Tarif(s) :

Office de tourisme du secteur de :



TICTAPTRIP, RÉSERVEZ VOS VOYAGES RESPONSABLES EN QUELQUES CLICS !

Comparez les trajets des plus simples aux plus complexes. Grâce à une technologie unique, vous avez accès aux meilleurs tarifs et itinéraires en transports bas-carbone.

Trains, bus, covoiturages, seuls ou combinés vous pouvez (enfin) décoller sans prendre l'avion.

 Engagés à changer notre façon de voyager

 Engagés à faire du transport bas-carbone le 1er choix

 Engagés à la desserte des territoires isolés



www.visitlimousin.com



LIMOUSIN nouveaux horizons x tictaptrip

Le voyage démarre maintenant

Ville de départ ↕

Ville d'arrivée

Mer. 11 déc.

Ajouter un retour

1 adulte (28-59 ans)

Rechercher >

Comment venir en Haute-Vienne dans le Limousin ?

Réservez train, bus, et leurs combinaisons en quelques clics. Des voyages responsables, simples et raisonnables.

★★★★★ 4.7 sur 1146 avis

DISPONIBLE SUR Google Play

Télécharger dans l'App Store



UNE APPLICATION POUR EXPLORER LA HAUTE-VIENNE

Haute-Vienne EXPLOR GAMES®

6 PARCOURS DÉJÀ DISPONIBLES !

DISPONIBLE SUR Google Play

Télécharger dans l'App Store

département Haute-Vienne

L'application Haute-Vienne Explor Games® propose d'explorer six sites haut-viennois :

- Châluset à travers les époques
- Les illusions des Dauges
- Ligoure, une histoire de famille
- Envol à l'étang de la Pouge
- Saint-Pardoux à la pêche aux souvenirs
- Le Mont Gargan ne répond plus



LIMOUSIN

nouveaux horizons



info@visitlimousin.com

[visitlimousin.com](https://www.visitlimousin.com)



[@visitlimousin](https://www.instagram.com/visitlimousin)

[#hautevienne](https://www.tiktok.com/visitlimousin)

[#visitlimousin](https://www.youtube.com/visitlimousin)